

PROJETO LOCAÇÃO / FUNDAÇÃO / ESTRUTURA

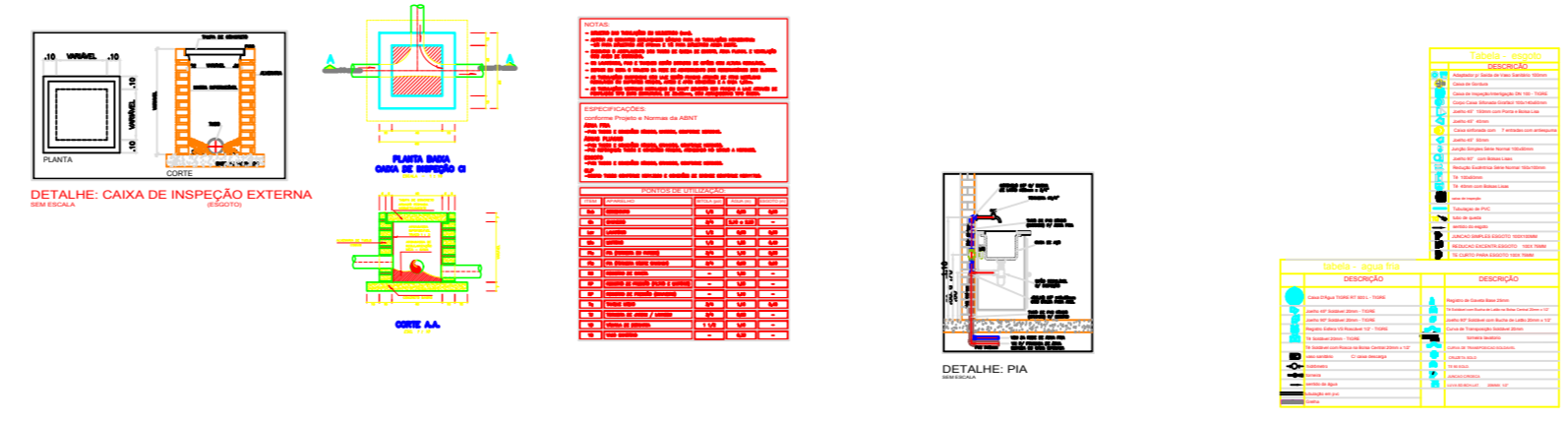
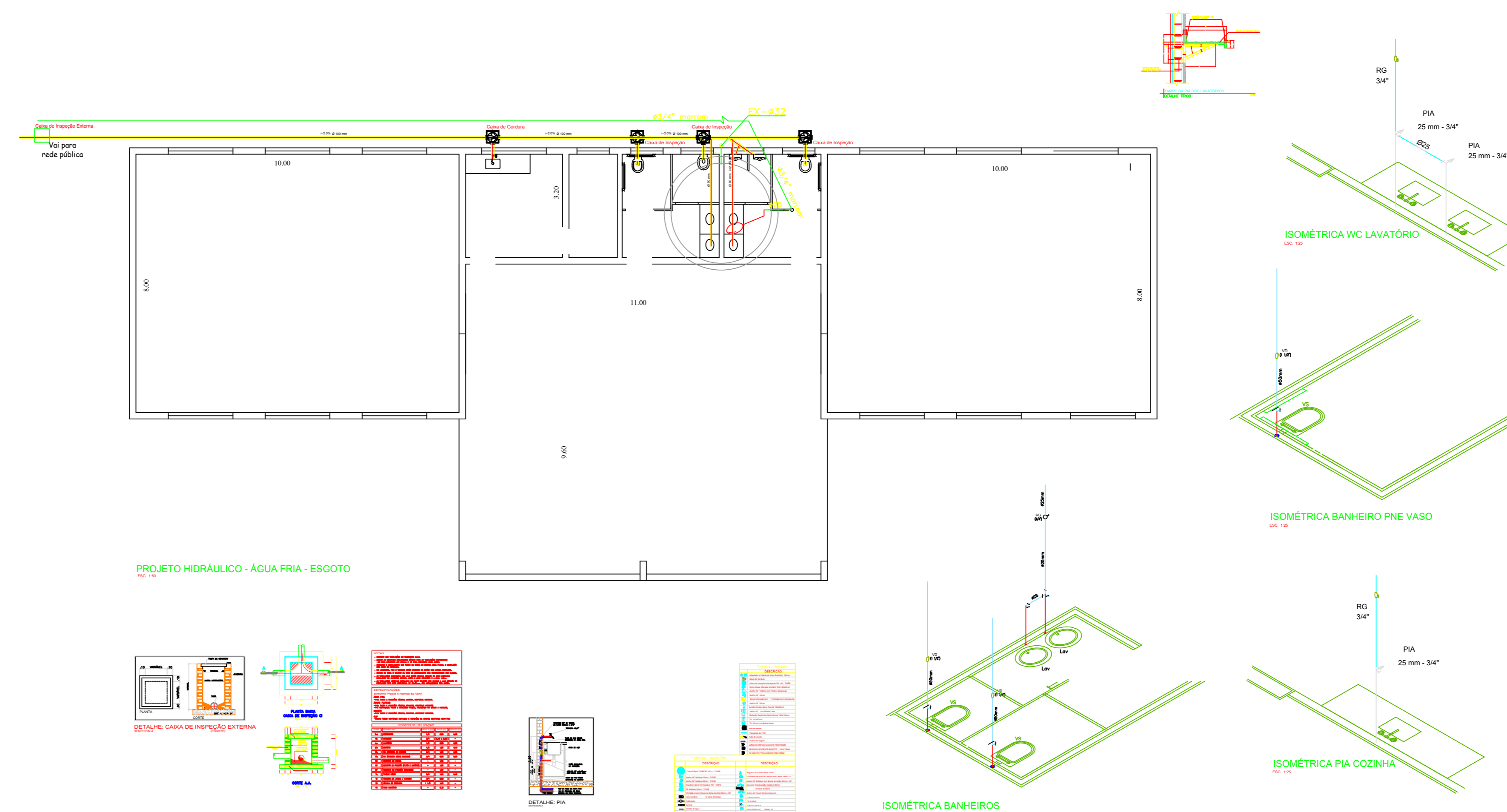
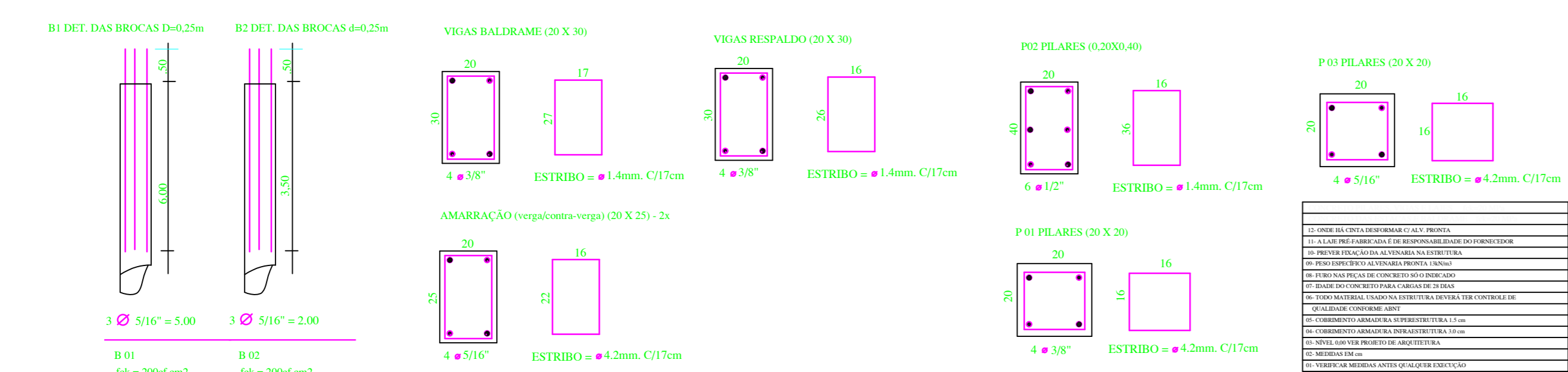

OBRA: CONSTRUÇÃO DE VELÓRIO LOCAL: ÁREA PRÓXIMA A PRAÇA CEMITÉRIO MUNICIPAL		07/08 ENGENHEIRO CIVIL
PROP: PREFEITURA MUNICIPAL DE CRISTAIS PAULISTA PLANTA LOCAÇÃO / FUNDAÇÃO / ESTRUTURA / HIDRÁULICAS - ESC. INDICADAS END: RUA DAS TULIPAS Nº 3436 JARDIM NOSSA SENHORA APARECIDA CRISTAIS PAULISTA/SP		LUCIANO GARCIA DES: LG
LOCALIZAÇÃO 		DATA: 07/10/2021 N.º A.R.T.
ÁREAS ÁREA TERRENO TOTAL ÁREA CONSTRUIR VELÓRIO TOTAL	M2 11.486,86 11.486,86 324,12 324,12	DECLARO QUE A APROVAÇÃO DO PROJETO NÃO IMPLICA NO RECONHECIMENTO POR PARTE DA PREFEITURA DO DIREITO DE PROPRIEDADE DO TERRENO. PROPRIETARIO: PREF. MUN. CRISTAIS PAULISTA PROJETO: ENG.º LUCIANO G. GARCIA DIREÇÃO: CREA: 5062239055 ENG.º LUCIANO G. GARCIA
APROVAÇÃO		